

SITUACIÓN DEFICIENCIAS DETERMINADAS

PREVIO

DURANTE

POSTERIOR

DEPARTAMENTO:	BAJA VERAPAZ	MUNICIPIO:	PURULHÁ
NOMBRE DEL ESTABLECIMIENTO:	EORM	DIRECCIÓN DEL ESTABLECIMIENTO:	CASERÍO BETHEL MONTE VERDE
CÓDIGO DEL ESTABLECIMIENTO:	15-08-0223-43	FECHA:	18/07/2024



Foto 1: MEJORAMIENTO DE PAREDES DE MODULOS



Foto 2: MEJORAMIENTO DE PAREDES DE MODULOS





Foto 3: MEJORAMIENTO DE PAREDES DE MODULOS

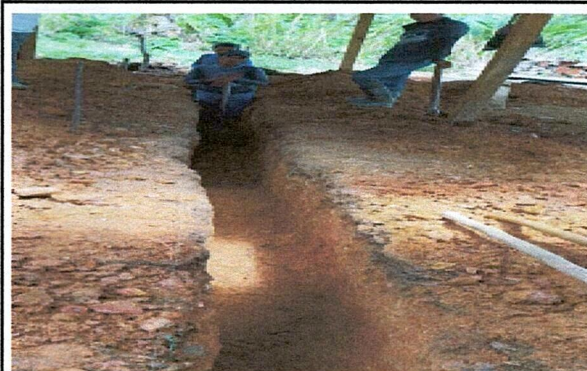

Foto 4: MEJORAMIENTO DE PAREDES DE MODULOS

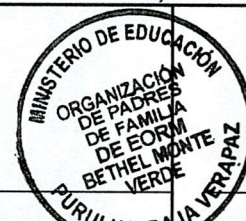
Observación: Si es necesario se pueden agregar hojas adicionales y actualizar el número de hojas.

 Firma y sello del Presidente de la OPF		 Firma y Sello Director Centro Educativo Público	
---	---	---	---



SITUACIÓN DEFICIENCIAS DETERMINADAS      PREVIO       DURANTE       POSTERIOR

DEPARTAMENTO:	BAJA VERAPAZ	MUNICIPIO:	PURULHÁ
NOMBRE DEL ESTABLECIMIENTO:	EORM	DIRECCIÓN DEL ESTABLECIMIENTO:	CASERÍO BETHEL MONTE VERDE
CÓDIGO DEL ESTABLECIMIENTO:	15-08-0223-43	FECHA:	04/08/2024



Foto 1: MEJORAMIENTO DE VENTAS Y PUERTAS



Foto 2: MEJORAMIENTO DE VENTANAS Y PUERTAS



Foto 3: MEJORAMIENTO DE PUERTAS Y VENTANAS

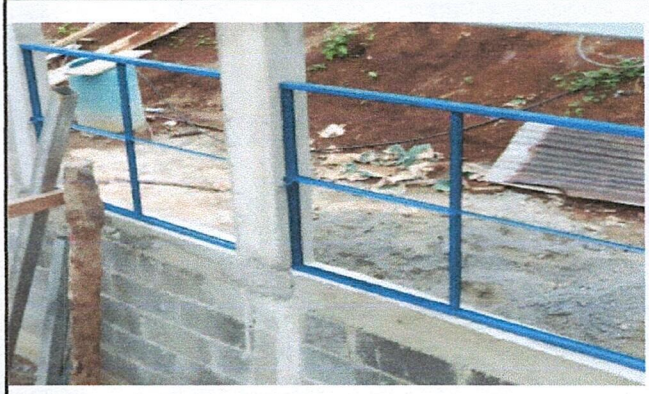

Foto 4: MEJORAMIENTO DE PUERTAS Y VENTANAS

Observación: Si es necesario se pueden agregar hojas adicionales y actualizar el número de hojas.



Firma y sello del Presidente de la OPF

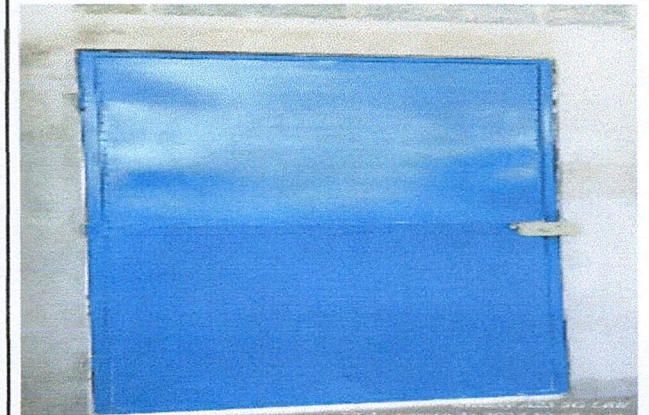
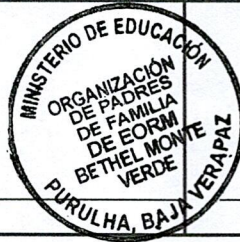

Firma y Sello Director Centro Educativo Público





SITUACIÓN DEFICIENCIAS DETERMINADAS      PREVIO       DURANTE       POSTERIOR

DEPARTAMENTO:	BAJA VERAPAZ	MUNICIPIO:	PURULHÁ
NOMBRE DEL ESTABLECIMIENTO:	EORM	DIRECCIÓN DEL ESTABLECIMIENTO:	CASERÍO BETHEL MONTE VERDE
CÓDIGO DEL ESTABLECIMIENTO:	15-08-0223-43	FECHA:	08/08/2024



Foto 1: MEJORAMIENTO DE TECHO ESTRUCTURAL



Foto 2: MEJORAMIENTO DE TECHO ESTRUCTURAL





Foto 3: MEJORAMIENTO DE TECHO ESTRUCTURA METALICA

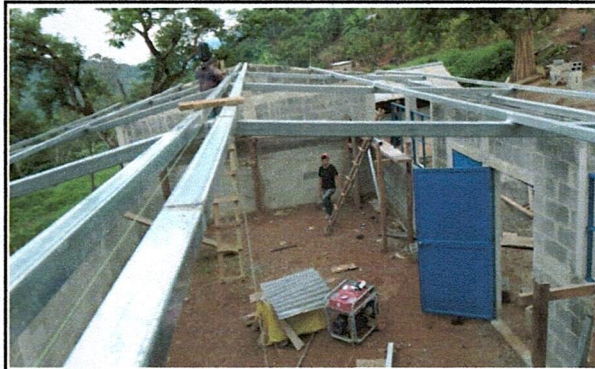

Foto 4: MEJORAMIENTO DE TECHO, ESTRUCTURA METALICA

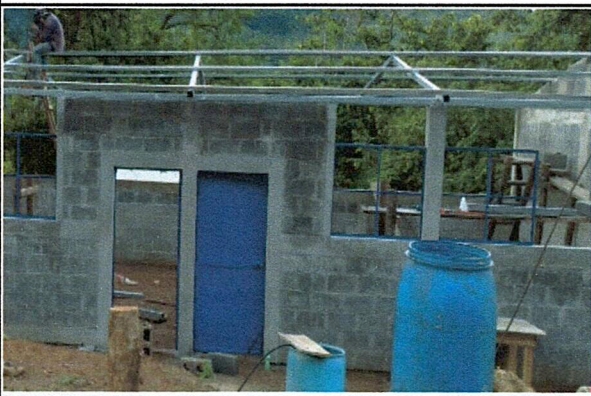
Observación: Si es necesario se pueden agregar hojas adicionales y actualizar el número de hojas.

 Firma y sello del Presidente de la OPF	 Firma y Sello Director Centro Educativo Público
---	---





SITUACIÓN DEFICIENCIAS DETERMINADAS      PREVIO       DURANTE       POSTERIOR

DEPARTAMENTO:	BAJA VERAPAZ	MUNICIPIO:	PURULHÁ
NOMBRE DEL ESTABLECIMIENTO:	EORM	DIRECCIÓN DEL ESTABLECIMIENTO:	CASERÍO BETHEL MONTE VERDE
CÓDIGO DEL ESTABLECIMIENTO:	15-08-0223-43	FECHA:	13/08/2024



Foto 1: MEJORAMIENTO TORTA DE CEMENTO RUSTICA



Foto 2: MEJORAMIENTO TORTA DE CEMENTO RUSTICA







Foto 3: MEJORAMIENTO TORTA DE CEMENTO RUSTICA



Foto 4: MEJORAMIENTO TORTA DE CEMENTO RUSTICA

Observación: Si es necesario se pueden agregar hojas adicionales y actualizar el número de hojas.

 Firma y sello del Presidente de la OPF		 Firma y Sello Director Centro Educativo Público	
---	---	---	---